

# C'est complet !

**Gros succès auprès des exposants du Salon SITL Temps réel qui se déroule du 27 au 29 mars 2007, au Hall 4 de Paris Porte de Versailles, puisque tous n'ont pas pu avoir leur stand. Pour cette 24<sup>e</sup> édition, les thèmes porteurs sont le e-commerce, la Reverse Logistics, la RFID, le ferroviaire et la voie d'eau. Résumé des temps forts et sélection des principales nouveautés exposées aux 15.000 visiteurs attendus.**



42

L'objectif que s'étaient fixé les organisateurs était de 350 exposants. Ils sont finalement plus de 400 à se partager les 19.500 m<sup>2</sup> du Hall 4 du salon « SITL Temps réel 2007 » qui se tient du 27 au 29 mars à Paris Porte de Versailles. « *Nous avons dû refuser des exposants !* », déplore Alain Bagnaud, Directeur général du salon. Belle progression donc pour la version « allégée » de ce salon qui voit affluer cette année des PME régionales de la logistique et du transport routier comme Grimonprez Logistique ou encore Allo Fret, Transports Legendre, Malherbe... « *Ce qui me réjouit le plus, c'est le nombre de nouveaux exposants. Sur 431 inscrits, 104 viennent pour la première fois. Cela prouve une réelle vitalité du salon et traduit l'existence d'un fort potentiel de développement. A noter que 36 % de ces nouveaux exposants sont des prestataires logistiques, dont une bonne partie sont des PME. A cet égard, j'observe un regain d'intérêt des petites entreprises, qui d'ailleurs, cette année, auront leur club* », annonce Laurent Noël, Directeur du Salon international du transport et de la logistique.

Le SITL se partage en trois grands secteurs : Technologie & systèmes d'information et de gestion (au fond), Services transport et logistique & Equipements (à gauche) et Infrastructure, sites, régions et immobilier logistiques (à droite en entrant).

## Principaux temps forts

La conférence inaugurale porte sur les « *Enjeux et défis des nouveaux marchés du transport et de la logistique* », avec la participation notamment de Jacques Barrot, Commissaire européen aux transports et de M. Tiefensee, Ministre allemand des transports. En tout, 22 conférences

sont prévues avec des thèmes allant de la Reverse Logistics aux autoroutes de la mer en passant par le e-commerce (voir programme ci-contre).

Une trentaine de dossiers sont en compétition pour gagner l'un des six « Trophées de l'Innovation » (catégories prestations, S.I., installations, développement durable, RH et pour la première fois : e-commerce). La cérémonie de remise des prix se déroule en fin d'après-midi (18h15-19h15) de la première journée du salon.

« *Pour offrir aux visiteurs un maximum d'informations, plusieurs documents seront mis gratuitement à leur disposition, dont le guide transport et logistique, un magazine sur l'immobilier logistique ainsi que des guides de visites centrés sur de nouveaux marchés comme la traçabilité, la Reverse Logistics, le e-commerce, la voie d'eau, etc* », détaille Laurent Noël.

## Supply Chain Magazine mobilisé

De notre côté, l'édition de Supply Chain Magazine Spécial SITL est largement diffusée sur le salon et vous pouvez retrouver, durant ces trois jours, la Newsletter en Temps Réel sur les écrans de télévision du Hall 4. Jean-Philippe Guillaume, Directeur des rédactions de Scmag, anime la conférence thématique intitulée « La logistique du e-commerce » qui se tient sur le plateau TV le jeudi 29 mars de 9 h 30 à 10 h 30. Organisée par Wincanton, cette conférence fait le point sur l'état de l'art en matière de logistique de la vente à distance, avec les témoignages de Michel Margaine, PDG de MMC, Denis Payre, PDG de Kiala et André Emmanuel, Directeur des opérations chez Wincanton. Et c'est avec grand plaisir que toute l'équipe de Supply Chain Magazine vous donne rendez-vous sur le stand A73. Alors, à bientôt !

**Cathy Polge**

# Un riche programme de conférences

## 27 mars 2007

### 10h45-12h45 Conférence inaugurale

- > Enjeux et défis des nouveaux marchés du transport et de la logistique

### 12h00-13h00 Conférence thématique

- > PSION G2 : Une nouvelle génération de terminaux portables embarqués

### 13h00-14h00 Conférence thématique

- > Transport et environnement : les chargeurs relèvent le défi

### 14h15-15h15 Conférence thématique

- > Les plates-formes de messagerie : un nouveau marché spécifique

### 15h00-16h00 Conférence thématique

- > Développement d'un réseau d'escales à conteneurs en Ile-de-France : perspectives et enjeux

### 15h30-16h30 Conférence thématique

- > Les enjeux de l'externalisation du patrimoine immobilier

### 16h45-18h00 Conférence plénière

- > La reverse logistics des produits en fin de vie : une réponse à une obligation qui s'impose à tous à court terme !

## 28 mars 2007

### 09h30-10h30 Conférence thématique

- > Innovations et développement durable pour l'entrepôt de demain

### 10h00-11h15 Conférence thématique

- > Les transformations de la logistique : quels impacts sur les territoires, l'emploi et l'organisation du transport ?

### 10h45-12h45 Conférence plénière

- > Les nouveaux marchés du fret ferroviaire

### 13h00-14h00 Conférence thématique

- > Supply Chain étendue: tendances et réalités du management des opérations logistiques externes

### 14h00-15h00 Conférence thématique

- > Logistique Mutualisée et Durable

### 14h15-15h15 Conférence thématique

- > Le télépéage maîtrisé : les solutions d'EUROTOLL

### 15h00-16h00 Conférence thématique

- > Comment redonner une seconde vie à des sites industriels désaffectés... le ré-aménagement ou la ré-industrialisation de sites

### 15h30-16h30 Conférence thématique

- > La douane électronique de la Chine, de l'Inde et du Maroc

### 16h00-17h00 Conférence thématique

- > Performance de l'immobilier logistique : bilan et perspectives

### 16h00-17h00 Conférence thématique

- > Logistique : potentiels & innovations dans le sud Europe

### 16h45-17h45 Conférence thématique

- > Pratique du développement durable intégrée à la Supply Chain logistique



## 29 mars 2007

### 09h30-10h30 Conférence thématique

- > La logistique du e-commerce (en partenariat avec Wincanton et *Supply Chain Magazine*)

### 10h00-12h00 Conférence thématique

- > Comment les plates-formes électroniques peuvent-elles contribuer à améliorer l'efficacité de la chaîne logistique ?

### 10h00-11h00 Conférence thématique

- > Transport et Distribution - Solution innovante pour un plan de transport clair et transparent

### 10h45-12h45 Conférence plénière

- > La logistique : un enjeu majeur pour le développement du e-commerce

### 11h30-13h00 Conférence thématique

- > Comment mieux rentabiliser et mieux fidéliser ses conducteurs

### 13h00-14h00 Conférence thématique

- > Pour un dédouanement plus rapide, plus sûr et à moindre coût

### 14h15-15h15 Conférence thématique

- > Stratégie et défis logistiques de Projets E-commerce Paneuropéens

### 15h30-17h00 Conférence plénière

- > Autoroutes de la mer : arlésienne ou terre promise ?

Pour en savoir plus :  
[www.salon-sitl.com](http://www.salon-sitl.com)

# GUIDE DU SALON

Vous trouverez ci-après notre sélection des nouveautés incluant les exposants présents pour la première fois au SITL, les innovations majeures présentées et les animations prévues (conférences, participation aux Trophées de l'Innovation). Bien entendu, cette liste n'est pas exhaustive et vous pouvez compléter vos informations en consultant le site [www.salon-sitl.com](http://www.salon-sitl.com). Bonne visite !

## TECHNOLOGIES ET SYSTEMES D'INFORMATION ET DE GESTION

Nom de la Société

**3M SUPPLY CHAIN SOLUTIONS**

N°Stand

**E108**

Présentation

Editeur de logiciels « Best of Breed » couvrant la Supply Chain Execution. 350 employés. 19 bureaux dans le monde.

Faits marquants 2006

Acquisition de Global Beverage Group, spécialiste des solutions logistiques du dernier kilomètre (optimisation de l'itinéraire des livreurs, amélioration du merchandising, réapprovisionnement automatique des linéaires...)

Nouveautés/Animations

3M Slotting Advantage (optimisation des emplacements), 3M Reverse Advantage (logistique des retours) et 3M Labor Advantage (optimisation des ressources)

Nom de la Société

**A-SIS**

N°Stand

**E105**

Présentation

Editeur et intégrateur de solutions logicielles complètes pour le monde de la logistique. Pour répondre à des impératifs de flexibilité, de qualité et de maîtrise des coûts, A-SIS intègre des solutions clé-en-main, structurées autour de ses WMS Logys et LM7, de son TMS T20 et d'une gamme innovante d'outils de la logistique : solutions vocales, pick-to-light, RFID ...

Nom de la Société

**A3DIS**

N°Stand

**B83**

Présentation

Intégration de solutions d'identification, collecte de données, traçabilité, mobilité pour le transport, la logistique, la distribution. Analyse de l'efficacité des échanges d'informations des entreprises puis adaptation des solutions logicielles et matérielles ad hoc afin de construire un système d'information performant. Choix de services d'assistance, de formation et d'après-vente pour une bonne prise en main du système.

Nom de la Société

**AGROSTAR**

N°Stand

**D31**

Présentation

Filiale de Stef-TFE, spécialiste européen de la logistique du froid, Agrostar propose des solutions systèmes d'information pour optimiser la Supply Chain alimentaire. Agrostar est un partenaire reconnu du secteur alimentaire avec plus de 200 références à son actif.

Faits marquants 2006/2007

Trophée des Rois de la Supply Chain pour la mise en place de Logifresh chez Auchan.

Nom de la Société

**ALDATA**

N°Stand

**B80**

Présentation

Fournisseur de solutions logicielles pour l'industrie de la distribution au niveau mondial. Développe et implémente ALDATA G.O.L.D., une solution complète dédiée à l'optimisation de la chaîne logistique pour les distributeurs, les industriels et les prestataires de services logistiques. Présence au niveau mondial avec une base installée de plus de 20.000 sites.

Faits marquants 2006/2007

19 nouveaux clients dans le monde. Signatures avec la grande distribution française pour des solutions de réapprovisionnement (Topase)

Nouveautés/Animations

Démonstration de la nouvelle solution G.O.L.D. Vocal sur PDA (volonté d'Aldata de proposer un équipement universel comme alternative à celui de Vocollect, jusqu'à présent utilisé)

Nom de la Société

**BCP**

N°Stand

**G94**

Présentation

Fournisseur de solutions « sur mesure » dédiées à la gestion de flottes de véhicules et d'engins. Appartient au groupe Boulogne & Huard (47 M€ de C.A. en 2006, 70 employés)

Faits marquants 2006

Dueto, société de location de matériel de travaux publics, équipe une centaine de ses engins

Nouveautés/Animations

Siemens VDO Communicator couplée au module Web BCP, solution de suivi de flotte instantané partout dans le monde en partenariat avec Siemens VDO et Google Earth.

Nom de la Société

**BK SYSTEMES**

N°Stand

**A78**

Présentation

Editeur de logiciels avec la ligne Speed, intégrateur d'applications spécifiques, auditeur et conseiller en organisation logistique, matériel d'identification (lecture et impression). Compétences, méthode et pragmatisme pour répondre à toute problématique d'organisation et de gestion d'entrepôt. SPEEDwms, gestion d'entrepôts : outil simple et convivial selon les standards Windows, pour une solution solide, ergonomique et de mise en œuvre rapide.

Nom de la Société

**BOURSE DE FRET D'ESPAGNE**

N°Stand

**B107**

Présentation

Service de bourse de fret et de véhicules Wtransnet leader sur le marché Espagnol et Portugais avec service de garantie de paiement on-line

## TECHNOLOGIES ET SYSTEMES D'INFORMATION ET DE GESTION

Nom de la Société

**CTS**

N°Stand

**E52**

Présentation

Rôle d'intégrateur de solutions de son consortium, couvrant les domaines de la mobilité, de la sécurité, de la maintenance, de la sûreté du transport et de la gestion des moyens en exploitation portuaire grâce à des solutions embarquées simples ou complexes. Développement de systèmes embarqués innovants, caractérisés par l'intégration de couches RFID, Satellitaires, GPRS, ODB, autonomes ou installés sur les mobiles.

Nom de la Société

**DDS**

N°Stand

**E93**

Présentation

Editeur de progiciels de transport et de commerce international (Transport Management system). Solutions adaptées à chaque problématique utilisateur : chargeur, acteur du commerce international, transitaire, 3 PL. Suite progicielle modulaire, répondant aux besoins via 2 solutions : DDS Shipper et DDS Freight

Nom de la Société

**DEMAC**

N°Stand

**G98**

Présentation

Conception, fabrication et pilotage de solutions logistiques automatisées. Solutions complètes pour la préparation automatisée des commandes, le stockage automatique, l'ensemble des systèmes de manutention et l'informatique.

Nom de la Société

**EASYLOG**

N°Stand

**C75**

Présentation

Dans les domaines de la douane, de l'Administration des ventes Export et du Transport, EasyLog conçoit et commercialise des Progiciels modulaires, à des prix très attractifs, répondant aux besoins des Importateurs, Exportateurs, Chargeurs et Transitaires.

Faits marquants 2006

Agrément Delta D No. E 2007-001 pour le logiciel EasyLog Douane. DHL Global Forwarding nous a missionné pour la mise en place d'un logiciel de gestion d'une procédure de dédouanement à domicile totalement automatisée pour le compte de Rhodia.

Nouveautés/Animations

Démonstration live de Delta D et Delta C

Nom de la Société

**EZOS S.A.**

N°Stand

**B92**

Présentation

Développement de solutions (mobiles et back office) sur mesure depuis 15 ans

Faits marquants 2006

1<sup>ère</sup> société française certifiée GOLD Partner chez Microsoft « Mobility Solutions »

Nouveautés/Animations

Présentation des dernières applications sur mesure : ELM, OTIS, Arvalis, CCB, Experts automobiles, etc. Gestion centralisée des terminaux distants.

Nom de la Société

**GE - TIP TRAILER SERVICES**

N°Stand

**D58**

Présentation

TIP Trailer Services propose des Services aux flottes de semi-remorques: location longue durée et courte durée, Sale&Leaseback, maintenance et gestion de parcs, traçabilité, services webifiés, gestion des dommages, dépannage sur route...

Nouveautés/Animations

Démonstration de la traçabilité VeriWise

Nom de la Société

**HAND HELD PRODUCTS**

N°Stand

**A92**

Présentation

Fabricant d'ordinateurs mobiles de collecte de données et d'identification automatique. Conçus pour des utilisations intensives et répétées, les produits sont destinés à de nombreux secteurs : logistique, transport, services postaux, production, distribution, etc. Leader de la technologie imager.

Faits marquants 2006

Mise en place d'une solution de traçabilité utilisant les codes Datamatrix et les lecteurs de codes à barres 4600 de Hand Held Products chez Merial.

Nouveautés/Animations

Le Dolphin®, le 7600 et le nouvel Imageur 4820i

Nom de la Société

**HARDIS**

N°Stand

**F96**

Présentation

Editeur de Reflex, progiciel de gestion globale des entrepôts, qui intègre les technologies vocales et RFID et répond à toutes les problématiques de traçabilité et d'optimisation. REFLEX est déployé sur des serveurs Unix, Windows, iSeries, Linux.

Nouveautés/Animations

Reflex Fashion qui prend en compte les besoins spécifiques au secteur du textile ; Module Reporting (suivi d'indicateurs clé qualité/productivité) et Module Entrepôt Graphique pour visualiser en temps réel les emplacements ou produits



Bruno Gauffroy,  
DGA d'Infolog

### Lancement

#### « d'Infolog On Demand »

La société Infolog Solutions présente « Infolog On Demand » qui est la transposition d'Infolog WMS en mode SaaS (Software as a Service). Réalisée en collaboration avec IBM pour la partie hébergement et pilotage, cette solution permet d'utiliser le logiciel d'entrepôt en mode distant. L'outil est mis à disposition de l'utilisateur via un contrat de location, ce qui évite les investissements de départ, tant en matériels qu'en ingénierie : « En outre, ce schéma confère une grande flexibilité géographique, puisque l'utilisateur se connecte où il veut, quand il veut », précise Bruno Gauffroy, DGA de la société. JPG

**A voir sur le stand E97**

## TECHNOLOGIES ET SYSTEMES D'INFORMATION ET DE GESTION

Nom de la Société

**INFOLOG Solutions**

N°Stand

**E97**

Présentation

Plus de 25 années d'expérience dans le domaine de l'informatique appliquée à la logistique, éditeur de la gamme Infolog Suite qui gère l'intégralité des flux logistiques ainsi que la traçabilité des produits

Nouveautés/Animations

Dernière version de Infolog GLS (Global Logistic System). Pour piloter des opérations multi sites, clients et fournisseurs. Infolog TMS et Infolog « On demand » (voir encadré)

<Illustration Imageur 4820 i ou Christian Girard>

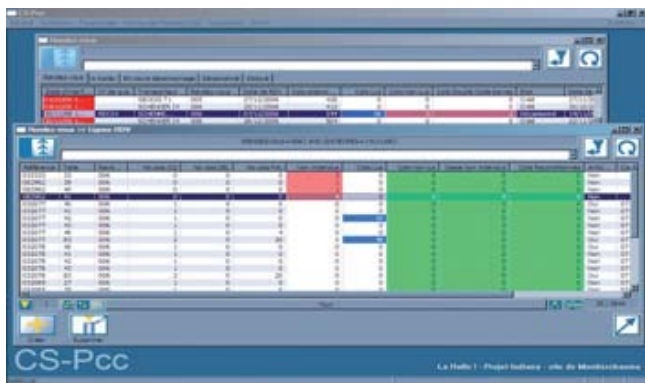

Nom de la Société

**INFFLUX**

N°Stand

**B88**

Présentation

Editeurs de solutions de gestion de la chaîne logistique opérationnelle (SCE) et de supervision et gestion des événements logistiques (SCEM)

Nouveautés/Animations

Présentation en avant première de la nouvelle version d'Alice CS de pilotage et de contrôle des colis sur les systèmes automatisés, en particuliers de Vanderlande Industries

Nom de la Société

**INGRIFF PENTA**

N°Stand

**H92**

Présentation

Editeur d'une suite progicielle de gestion et de pilotage automatique d'entrepôts nommée Penta destinée à la plupart des industries de production et de transformation, au secteur de la distribution, du transport et du stockage pour compte de tiers.

Faits marquants 2006

Choix de Penta Pharma Santé par Pharma Santé, société belge de distribution pharmaceutique pour un réseau d'une soixantaine d'officines, pour piloter son dépôt (quinzaine d'opérateurs, 6.000 à 8.000 lignes de commandes par jour en moyenne)

## TECHNOLOGIES ET SYSTEMES D'INFORMATION ET DE GESTION

### Nom de la Société **INTERMEC TECHNOLOGIES**

N°Stand **B92**

#### Présentation

Un des leaders mondiaux de solutions de collecte de données automatisée, d'informatique nomade professionnelle et de RFID, destinées à la chaîne d'approvisionnement, la logistique, le transport, la production et les points de vente. Large gamme allant des imprimantes d'étiquettes codés à barres et RFID aux PDA durcis et terminaux piéton ou embarqués, en passant par les lecteurs RFID UHF Gen2.

#### Nouveautés/Animations

3 dossiers déposés aux Trophées de l'Innovation

### Nom de la Société **INTERSCAN SYSTEMES**

N°Stand **G92**

#### Présentation

Intégrateur de solutions Codes-barres, RFID et vocales, WMS/Gestion d'entrepôt, Traçabilité, Mobilité, Etiquetage et pose automatique. 3.500 clients de l'industrie utilisent au quotidien, pour leur logistique et production, les solutions logicielles et matérielles déployées et maintenues par ses agences régionales.

#### Faits marquants 2006

Soutien des activités de messagerie et d'affrètement de XP France XP France (Groupe Heppner) avec les Dolphin. Equipement de Fedex et Geodis.

#### Nouveautés/Animations

Terminal IPS 9000



©INTERSCAN

### Nom de la Société **ISITEC INTERNATIONAL**

N°Stand **A82**

#### Présentation

Fournisseur de machines de tri

#### Faits marquants 2006

Mise au point d'Isivoice une solution de reconnaissance vocale pour la logistique.

#### Nouveautés/Animations

Présentation d'Isivoice aux Trophées de l'innovation. Machine de tri pour objets plats (livres, DVD, textile...). Machine de tri lettres adaptée aux services courrier.

### Nom de la Société **KLS**

N°Stand **J74**

#### Présentation

Editeur de logiciels de Supply Chain Execution (WMS, WES). 20 ans d'expérience

#### Faits marquants 2006

GILDAS WM choisi par les Hospices civils de Lyon

#### Nouveautés/Animations

Gildas WM et WE avec les nouveaux modules Gildas Hospilog et Gildas Packing. Gildas Tracing et Gildas WRP

### Nom de la Société **LOGUTIL**

N°Stand **B92**

#### Présentation

Fournisseur de solutions de gestion de tournées (traçabilité des livraisons, collecte de déchets...) : Mobil-Util

#### Nouveautés/Animations

Applications clients en démonstration sur le stand : Sodicode (gestion de tournées pour la traçabilité des déchets), Air-France/RATP (gestion de tournées pour la traçabilité des livraisons et collectes de colis), Desautel (traçabilité des interventions), Barbebleue (vente en laisser sur place), Chollet (prise de commandes)...

### Nom de la Société **LXE**

N°Stand **B79**

#### Présentation

Conception et fabrication de produits et de solutions sans fil qui améliorent la gestion de la logistique

#### Nouveautés/Animations

Présentation du nouveau terminal HX2, portable au bras, jumelant le vocal, le visu, le tactile et le scanning. Démonstrations différentes chaque jour à 11h avec Voxware, Aldata Solutions et Adelante sur les terminaux MX7 et HX2.

### Nom de la Société **MAGELLAN INGENIERIE**

N°Stand **D79**

#### Présentation

SSI qui développe des produits et propose ses services dans l'environnement de la cartographie routière et des systèmes d'information géographique. Gamme TourSolver et Gamme ChronoMap

#### Faits marquants 2006

Planification des tournées à La Normandie, filiale de Sodexo : économie de 150.000 €

#### Nouveautés/Animations

Nouvelle version de TourSolver 5 intégrant plus de contraintes métiers

### Nom de la Société **MANHATTAN ASSOCIATES**

N°Stand **D93**

#### Présentation

Editeur de solutions de Supply Chain Management (Planning et Execution) avec un focus sur le WMS (15 % de part de marché mondial)

#### Nouveautés/Animations

Nouvelles versions de Warehouse Management, Trading Partner Management et Slotting Optimisation

## TECHNOLOGIES ET SYSTEMES D'INFORMATION ET DE GESTION

Nom de la Société

**MASTERTRANS**

N°Stand

**C111**

Présentation

Département Masternaut, filiale de Sanef, gestion informatique dédiée au transport et à la logistique SANEF Logiciels pouvant être sur un serveur chez le client ou hébergés.

Faits marquants 2006

Déploiement de Mastertrans les agences de Copernic en France et en Pologne, en mode hébergement. Mise en place de Masterparc dans les 38 agences de Geodis BM pour le suivi de leur parc véhicules. Mise en place de Mastertrans et Masterparc au siège et sur une agence des Transports Larbre.

Nom de la Société

**NARVAL LOGISTIC SOFTWARE**

N°Stand

**E52**

Présentation

Editeur de logiciels pour les transitaires, transporteurs, affréteurs, services commerciaux d'armateurs et agents de ligne.

Faits marquants 2006

Centralisation sur une base unique de l'ensemble des services commerciaux et exploitation de Jamein/Bufard

Nouveautés/Animations

Participation aux Prix de l'innovation suite à la finalisation récente d'un partenariat avec un réseau national de mutualisation de compétences et de moyens visant à apporter des solutions innovantes en communication et traçabilité.

Nom de la Société

**NOMADIC SOLUTIONS**

N°Stand

**G76**

Présentation

Fournisseur de solutions de géolocalisation embarquées  
Nouveautés/Animations

NS-Vox, imprimante vocale pour applications mobiles embarquées. Disponible en six langues. Dédiée à la gestion de tournées ou au suivi de missions, la NSVox peut stocker jusqu'à quatre vingt messages et les restituer à la demande.

Nom de la Société

**OCEAN**

N°Stand

**G78**

Présentation

Fournisseur de solutions clés en main de géo-management des ressources métiers. Créé en 2003, Océan est présent dans toute la France grâce à son réseau d'installateurs agréés. Une trentaine de collaborateurs. plus de 8000 véhicules équipés.

Faits marquants 2006

Déploiement chez Ambulances de Gonesse, Sefac et Marcy

Nom de la Société

**OPSILOG**

N°Stand

**E62**

Présentation

Jeune société (2 ans d'existence) qui propose des solutions pour la gestion du tachygraphe numérique. ArchiTachy : logiciel de gestion d'archives légales traitant les données au format légal 1B, assurant la plus grande transparence à nos clients et Dbox-online, solution de transfert d'archives.

Faits marquants 2006

Giraud International et Picoty

Nouveautés/Animations

ArchiTachy

Nom de la Société

**ORACLE**

N°Stand

**F100**

Présentation

Editeur de logiciels

Faits marquants 2006

Prix du « Fournisseur de services logistiques de l'année » remporté au dernier China Logistics Summit à Pékin

Nouveautés/Animations

Oracle Transportation Management issu du rachat de G-LOG. Solution de planification, de gestion et d'exécution du transport intégrant notamment une modélisation tridimensionnelle du chargement, la gestion de quais, la communication sans fil avec les transporteurs...

Nom de la Société

**PAXAR**

N°Stand

**H82**

Présentation

Fournisseur de produits, services et technologies pour améliorer la chaîne logistique. Solutions globales en matière de traçabilité et d'identification produits

50



Bernard Van Oudenaarden, Directeur général d'Ortec France

### Ortec lance une nouvelle brique

Le spécialiste de la planification et de l'optimisation de transport lance « Ortec Transport et Distribution » pour une planification non-stop incluant les attelages, les passages à quai, les relais, etc. Contrairement aux outils de planifications de tournées classiques, cette solution couvre l'intégralité du process de planification et le suivi des opérations. Elle permet une gestion individuelle des moyens et une planification à horizon glissant, avec des mises à jour

en temps réel : « Nous collaborons avec les éditeurs de TMS et leur apportons une réelle valeur ajoutée avec cette nouvelle brique logicielle », souligne Bernard Van Oudenaarden, Directeur général d'Ortec France. Multimodal, multi sites et multi utilisateurs, ce progiciel compte déjà une trentaine de références en Hollande, en Allemagne et en Suisse. Les transports De Rijke (Pays-Bas) l'ont déjà interfacé à leur TMS et leur système embarqué pour la planification de leur transport vrac. *JPG*

**A voir sur le stand D89.**

**Retrouvez-nous sur le Stand A73**

## TECHNOLOGIES ET SYSTEMES D'INFORMATION ET DE GESTION

Nom de la Société

**PIXAO**

N°Stand

**B40**

*Présentation*

Fourniture de solutions clés en main de pilotage d'entrepôts en haute traçabilité, à travers deux produits : Galatee pour la préparation de commandes GMS, et Icare pour les industries travaillant en flux synchrones (mode KANBAN). Service d'hébergement nommé F@CLOG, accessible sans droit d'entrée et facturé au temps passé, avec serveur EDI et consultation Web mutualisés.

Nom de la Société

**PRINTRONIX FRANCE**

N°Stand

**H96**

*Présentation*

Fournisseur de solutions d'impression multitechnologies intelligentes, d'équipement industriel et bureautique pour des applications spécialisées. Spécialiste des imprimantes matricielles ligne, thermiques (RFID et Wifi) et des solutions réseaux intégrées. Le siège de la société est basé à Irvine en Californie.

En France, présent chez Conforama, Intermarché, Faurecia, Bayer, Système U, le Groupe PSA, VW, BMW entre autres...

*Nouveautés/Animations*

Nouvelle imprimante RFID SL4M UHF destinée à la distribution et à l'industrie.

Nom de la Société

**PUISSANCE I**

N°Stand

**E37**

*Présentation*

SSI spécialisée dans l'informatique transport Lot/Groupage/Distribution/Affrètement (logiciel DST)

*Faits marquants 2006*

Réalisation de la version « DST Mobile », avec comme base test un transporteur gérant 300 véhicules. Liaison temps réel entre les conducteurs et les exploitants, d'où une traçabilité immédiate de toutes les étapes transport

*Nouveautés/Animations*

Nouveau module « DST Mobile »

### Une société à la page

Page Up, dynamique société dijonnaise présente le Gotive H42, un PDA « tout en un » qui concilie dans un même outil toutes les technologies nécessaires à la logistique et à la mobilité des forces de vente.

A noter une version verticalisée, baptisée « Textilot Plus », pour la simplification des commandes, des stocks et des échanges entre le client et les merchandisers du secteur textile. Autre innovation, la version 5 de la solution de navigation iDrive pour développer ses propres solutions cartographiques. *JPG*

**A voir sur le stand C97**

## TECHNOLOGIES ET SYSTEMES D'INFORMATION ET DE GESTION

### Nom de la Société **PUNCH TELEMATIX FRANCE**

N°Stand **G80**

#### Présentation

Fournisseur d'équipements informatiques embarqués basés sur une architecture ouverte allant du véhicule utilitaire léger au poids lourd.

#### Faits marquants 2006

Offre CarCube retenue par Wim Bosman, Peter Appel transport, Coulier transports, Van Djick transports et Java.

#### Nouveautés/Animations

Go2pro : un terminal mixte (portable et fixe) intégrant en plus des fonctions de localisation et suivi, navigation, planification, communication écrite bidirectionnelle et téléphonie, des outils de traçabilité via un scanner codes barres et un lecteur RFID. Produit basé sur l'architecture ouverte de Punch pouvant intégrer des logiciels métiers spécifiques via XML ou SOAP.

### Nom de la Société **RAISONNANCE**

N°Stand **A87**

#### Présentation

Société créée à Lyon en 1997 mettant en œuvre des solutions complètes d'identification automatique et de mobilité en intégration directe avec les systèmes d'information de l'entreprise. Intervention sur des solutions de traçabilité des flux physiques en interne et en externe de l'entreprise et des applications de mobilité pour le personnel nomade.

#### Nouveautés/Animations

Démonstration « live » des fonctionnalités de MSP (Symbol Mobility Services Platform) qui permet de déployer, gérer, suivre et prendre en charge à distance l'ensemble des périphériques mobiles à distance en s'appuyant sur une architecture centralisée.

### Nom de la Société **REDPRAIRIE**

N°Stand **B86**

#### Présentation

Editeur de solutions d'optimisation logistique orientées consommateur installées sur plus de 25.000 sites dans le monde.

#### Nouveautés/Animations

Nouveau concept E2eTM s'appuyant sur une suite complète de solutions axées sur l'optimisation des points de ventes, du transport et des plates-formes de distribution. Principaux modules :

- ◆ BlueCube Entreprise, gestion intégrée des opérations dans les points de ventes
- ◆ DLx Transportation pour réduire de 35 % les frais de transport des clients
- ◆ DLx Warehouse, gestion d'entrepôt
- ◆ DLx Duty Management, optimisation des taxes
- ◆ DLx Labor, gestion et optimisation des RH

### Nom de la Société **SAGE**

N°Stand **E92 – E94**

#### Présentation

Editeur généraliste qui bénéficie d'une forte implantation sur les marchés de la logistique, du transport routier

du transport international et de la douane grâce aux acquisitions et rapprochements des éditeurs comme C2G puis Elit. Plus de 500.000 clients en France. Fort niveau d'investissement en R&D pour offrir des solutions innovantes qui privilégient la simplicité d'utilisation et l'adaptabilité maximum aux métiers de chacun.

### Nom de la Société **SAP FRANCE**

N°Stand **B73**

#### Présentation

Editeur mondial de solutions de gestion d'entreprise de toutes tailles. Conçues sur SAP NetWeaver, elles réduisent le coût total de possession des systèmes d'information existants et y intègrent les meilleures pratiques en matière de gestion et d'innovation. Les solutions métiers aident les entreprises à améliorer leur relation client, à innover dans leur portefeuille de produits et à optimiser la gestion de leurs opérations.

### Nom de la Société **SIGMA**

N°Stand **F111**

#### Présentation

Editeur de progiciels spécialisés : - Chargeur Online : gestion des expéditions nationales et internationales - Tour Organizer : gestion des tournées - Trucking Online : ERP de transport de lots, groupage et affrètement - Tess : pilotage des flux, gestion d'entrepôt et traçabilité

#### Faits marquants 2006

Informatisation complète de l'exploitation et de la logistique de la société Trace & GO

#### Nouveautés/Animations

Présentation en avant-première de la fonction planning double écran de Trucking Online

### Nom de la Société **SPARUS SOFTWARE**

N°Stand **B92**

#### Présentation

Editeur d'une suite logicielle de gestion de terminaux communicants levant les principaux freins aux déploiements des applications mobiles d'entreprise sur les réseaux sans-fil (GPRS/Edge/3G et WiFi), tout en réduisant les coûts d'exploitation. Certifié « Microsoft Mobility Solutions Expert ».

#### Nouveautés/Animations

Présentation de la version 2.1 d'EveryWAN Mobility Manager et en avant première, avec Intermecc et Ezos, du développement de leurs dernières solutions chez ELM-Leblanc.

### Nom de la Société **STRADA**

N°Stand **E110**

#### Présentation

Editeur de logiciels spécialisés dans le transport

#### Nouveautés/Animations

Participation au Prix de l'Innovation avec le Mobile stradacard, boîtier de récupération des données du chronotachygraphe à distance via un serveur FTP pour renvoi automatique sur le système de la société. Utile pour récupérer les données des chauffeurs qui ne rentrent pas.

## SERVICES TRANSPORT ET LOGISTIQUE & EQUIPEMENTS

Nom de la Société

**TRANSPOREON**

N°Stand

**A79**

Présentation

Développeur de la plate-forme de communication entre chargeurs et transporteurs Tisys. Comprend 4 modules : 2 pour optimiser et automatiser l'attribution d'ordres de transport, un pour gérer les créneaux de chargement/déchargement et un pour le tracer les livraisons

Faits marquants 2006

Poursuite du déploiement chez Arcelor/Mittal, Stora Enso, Knauf, Kronofrance...

Nom de la Société

**TRAQUEUR (VOLSATT)**

N°Stand

**F80**

Présentation

Spécialiste de la récupération de véhicules volés et de la gestion de flottes, propose des solutions technologiques inédites associant les puissances de la radiogoniométrie, du GPS et du GSM. Couvre deux marchés : la gestion de flottes et la géolocalisation, pour les professionnels (Volsatt/Fleet Technology) ; l'après-voil (particuliers - professionnels) : autos, utilitaires, camions, BTP...

Nouveautés/Animations

Démonstrations et prise en main des logiciels de suivi de flottes et de géolocalisation

Nom de la Société

**VOCOLLECT**

N°Stand

**A91 - C99**

Présentation

Leader mondial du travail dirigé à la voix

Nouveautés/Animations

Talkman T5 et casque à reconnaissance vocale sans fil SRX.

Nom de la Société

**XYRIC/KEWILL**

N°Stand

**E115**

Présentation

Editeur de solutions : Chainware (application intégrée, modulaire, destinée aux entreprises de logistique, de transport, de gestion douanière et de fret maritime, ferroviaire, routier et aérien) ; Proxylog (logiciel destiné au traitement de l'ensemble des services de l'entreprise de transport régional par lots) ; Gestion de plates-formes appartenant à des réseaux nationaux de messagerie ; EDI, GED, traçabilité des expéditions ; Station Chargeur.

Nom de la Société

**ZEBRA TECHNOLOGIES EUROPE LTD**

N°Stand

**F82**

Présentation

Fabricant de solutions d'impression codes à barres dédiées transport et logistique.

Faits marquants 2006

5 millions d'imprimantes vendues dans le monde

Nouveautés/Animations

Lancement de 3 nouveaux produits : 2 imprimantes portables sans fil MZ 220 & MZ 320, pour les commerciaux nomades et les transporteurs ; la nouvelle ZM 400, imprimante de table thermique/transfert thermique dédiée logistique.

Nom de la Société

**ALLO FRET**

N°Stand

**B22**

Présentation

Plis, colis, palettes, tableaux ou objets hors norme ? Une flotte de plus de 100 véhicules. Du véhicule utilitaire à la semi remorque, en température dirigée ou en sec. Equipes de porteurs professionnels. 39 agences en France et en Europe. 40 ans d'expérience.

Nom de la Société

**ANDRE LOGISTIQUE**

N°Stand

**D37**

Présentation

15.000 m<sup>2</sup> d'entrepôts, 20.000 emplacements palettes 4.000 m<sup>2</sup> de stockage en masse. Possibilités de chauffer l'ensemble des bâtiments. Gestion par code barres des entrées et sorties. Consultation sur Internet du suivi des stocks en temps réel. Transports : gestion de vos envois de 1 à 33 palettes sur l'ensemble de la France véhicules 65 cartes grises du porteur au 40 t. Situé à mi-chemin entre le Havre et Paris, à 500 m de l'entrée de l'A13

Nom de la Société

**BERRY SERVICES**

N°Stand

**B35**

Présentation

Créée fin 1998, Berry Services a commencé par le conditionnement à façon. Au fil des années, l'entreprise a évolué et propose toutes les prestations de logistique. En développement et forte croissance.

Faits marquants 2006

Prix Gazelle 2005 décerné par le ministère des PME en mai 2006

Nouveautés présentées au salon

Présentation du concept « Berry Services Au service du Prêt-à-Porter » proposant en complément de la logistique toute la finition du prêt-à-porter : contrôle qualité, étiquetage, conditionnement, repassage, retouche et réparation... dans le cadre des Trophées de l'innovation.

Nom de la Société

**DERET LOGISTIQUE**

N°Stand

**H68**

Présentation

Entreprise régionale qui traite la logistique internationale de clients principalement français avec une solution globale allant de la prise en charge des produits en sortie d'usine jusqu'à la livraison au point de vente final. Points forts: traitement de commande jusqu'à la pièce unitaire, flux tendu (commande transmise avant 6H traitée et expédiée dans la journée) et suivi permanent jusqu'au destinataire final dans le monde entier.

Nom de la Société

**DISTRICHRONO**

N°Stand

**D57**

Présentation

Spécialiste du transport multimodal Rail-Route. Capacité permanente et journalière supérieure à 100 camions sur le sud-est et le sud-ouest de la France. Trains partant et arrivant à heures fixes. Entreprise citoyenne : contribution à un meilleur environnement en favorisant le transport ferroviaire. Taux de service supérieur à 98 %

## SERVICES TRANSPORT ET LOGISTIQUE & EQUIPEMENTS

Nom de la Société

**ECS EUROPEAN  
CONTAINERS**

N°Stand

**D32**

*Présentation*

Alternative au « tout route » au départ de l'Europe continentale et à destination des Iles britanniques (Irlande et Grande-Bretagne) avec une flotte de 4.500 conteneurs 45 FT ayant la même capacité de chargement que le matériel bâché classique. Solution adaptable (Délai, prix, flexibilité). Prestation en porte à porte offrant la traçabilité et la sécurisation des opérations. Centralisation du planning à Zeebrugge (B) pour une meilleure visibilité et réactivité

Nom de la Société

**ESIDEC – GROUPE ICN**

N°Stand

**G56**

*Présentation*

École Supérieure spécialisée dans le Management des Opérations. Prépare ses étudiants à manager la Supply Chain au niveau international via une pédagogie adaptée, associée à une expérience professionnelle (stages/apprentissage). Située sur le Technopôle de Metz, au carrefour de l'Europe, au cœur d'une région industrielle

*Nouveautés/Animations*

Nouvelle formation diplômante d'auditeur logistique proposée aux professionnels de la logistique en activité.

Nom de la Société

**EURO LOGISTIC**

N°Stand

**F51**

*Présentation*

PME spécialiste de la logistique, alliant les savoirs faire de la logistique industrielle fine, de la logistique de transit et douanière et du transport. 250 collaborateurs. 100.000 m<sup>2</sup> d'entrepôts exploités en Normandie. 150 véhicules. Solutions sur mesure, adaptées aux problématiques les plus variées.

*Nouveautés/Animations*

Participation aux Trophées via le Pôle Logistique Seine Normandie

Nom de la Société

**FIEGE**

N°Stand

**D25**

*Présentation*

Prestataire logistique d'origine allemande. C.A. de 1,574 Md€ en 2006. Plus de 13.500 collaborateurs sur 220 sites totalisant près de 3.000.000 m<sup>2</sup> dans 18 pays. Présent dans la pharmacie, la logistique hospitalière, les pneumatiques, les biens de consommation durable, le textile, la distribution spécialisée, le multimédia et les pièces détachées.

*Nouveautés/Animations*

Mr Jens FIEGE, CEO de FIEGE International intervient à la conférence inaugurale du salon le mardi 27 mars à 10h45

## SERVICES TRANSPORT ET LOGISTIQUE & EQUIPEMENTS

Nom de la Société

**FROIDCOMBI**

N°Stand

**D57**

Présentation

Opérateur spécialisé dans le transport combiné sous température dirigée. La société propose aux transporteurs routiers une prestation de transport ferroviaire de chantier à chantier.

Nom de la Société

**GILLEMAN LOGISTICS**

N°Stand

**B33**

Présentation

Gilleman Logistics offre un service logistique complet comprenant le transport maritime et aérien, l'entreposage de marchandises, la gestion des stocks, la préparation de commandes et l'organisation du transport international routier de ces marchandises sur toute l'Europe et l'Afrique du Nord. Formalités et solutions douanières, représentation fiscale.

Nom de la Société

**GRIMONPREZ**

N°Stand

**B37**

Présentation

Prestataire logistique

Faits marquants 2006

PPR, BRIDGESTONE : accompagnement sur les besoins logistiques et transports.

Nouveautés/Animations

Accompagnement des entreprises de vente à distance

Nom de la Société

**GROUPE GCL**

N°Stand

**G110**

Présentation

Cabinet conseil en logistique opérationnelle qui s'appuie sur une expérience de 1.000 projets pour plus de 200 clients. Expertise autour de 5 pôles : Supply Chain Management/Conception optimisation de plates-formes logistiques/Réseau de distribution-Transport-Externalisation/Système d'information : WMS-TMS/ Formation Coaching et recherche de cadres.

Faits marquants 2006/2007

Ouverture d'une agence en Rhône Alpes et au Maghreb

Nom de la Société

**GROUPE SAVE**

N°Stand

**F58**

Présentation

Prévention du risque et gestion de contentieux dans la Supply Chain

Nom de la Société

**GUISNEL DISTRIBUTION**

N°Stand

**D19**

Présentation

Prestataire de service européen. Stockage avec gestion de stock (EDI), livraison aux négociants et particuliers et logistique globale. Chaque semaine sont desservis : France, Grande-Bretagne, Allemagne, Italie, Suisse, Espagne, Portugal et Benelux

Nom de la Société

**HYSTER FRANCE**

N°Stand

**D63**

Présentation

Fournisseur de solutions de manutention aux entreprises de transport et de logistique grâce à son réseau de concessionnaires/partenaires de proximité, experts en manutention. Gamme complète de 1 à 52 tonnes, avec des produits fabriqués dans ses propres usines en Europe. Présent sur tous les continents.

Nouveautés/Animations

Nouvelle version du préparateur de commande LO2.0, le LO2.0L est doté d'une plate-forme éleuable adaptée au picking de deuxième niveau et d'une plate-forme opérateur plus large et plus longue. Ouverture d'une nouvelle agence de vente et d'après-vente exclusive à Argenteuil avec Philippe Manutention.

Nom de la Société

**ID LOGISTICS**

N°Stand

**D51**

Présentation

Groupe international de 3.000 personnes, qui propose une offre globale Supply Chain regroupant l'ensemble des opérations logistiques de l'amont à la distribution finale. Gère près de 1.000.000 m<sup>2</sup>, près de 40 sites dans l'ensemble des grands secteurs d'activités.

Faits marquants 2006

+ 40 % du C.A. pour atteindre 250 M€ en 2006.

Croissance liée principalement aux opérations réalisées en France avec Leclerc et Castorama, Netto (Groupe Intermarché) et Danone.

Nouveautés/Animations

Participation d'Eric Hémar, CEO d'ID Logistics, à la conférence inaugurale du 27/03 à 10h45

Nom de la Société

**IPS EUROPE S.A.S.**

N°Stand

**A71**

Présentation

Audit et contrôle pour maîtriser le budget transport. Audit des factures transport : contrôle précis et exhaustif des factures d'achats. Transware : intégré à l'ERP assurant la gestion automatisée multi-transporteurs des centres d'expédition. Conseil : gestion de portefeuille transporteurs et d'appels d'offre.

Nom de la Société

**ISS LOGISTIQUE & PRODUCTION**

N°Stand

**E63**

Présentation

Opérateur industriel assurant des prestations de prémontage, conditionnement, parachèvement, finition, contrôle qualité.

Nouveautés/Animations

Système de géolocalisation GPS capable d'optimiser l'utilisation des engins de manutention et de les localiser avec précision. Démonstration du suivi temps réel des mouvements de caristes sur un site industriel client avec les cheminements, les charges tractées, le taux de service.

**Retrouvez-nous sur le Stand A73**

## SERVICES TRANSPORT ET LOGISTIQUE & EQUIPEMENTS

Nom de la Société

**KNAPP LOGISTIK  
AUTOMATION GMBH**

N°Stand

**G105**

*Présentation*

Fournisseur international de systèmes de préparation automatique de commandes pour les entrepôts du commerce et de l'industrie. 22 filiales et agences commerciales dans le monde. 1.200 personnes. C.A. 2005/2006 : 150 M€

*Faits marquants 2006*

Equipped de l'entrepôt multi canaux de distribution Office Dépôt de Meung-sur-Loire.

*Nouveautés/Animations*

Station de tri et d'emballage « e-Commerce » KNAPP. Regroupement des commandes reçues par Internet par lot, lecture dans la station « e-Commerce » puis fractionnement en commandes individuelles. Un signal lumineux automatique (Put-to-Light) indique à l'opérateur l'article devant être attribué au contenant correspondant dans le rayonnage « e-Commerce », accessible des deux côtés. De plus, un client est attribué à chaque contenant. Après lecture du code-barres, la commande individuelle est traitée du côté trieur du rayonnage. Un autre signal lumineux (Pick-to-Light), émis à l'arrière du rayonnage à double accès, indique à l'emballer le compartiment à vider et les articles prêts à être expédiés. L'opérateur imprime l'étiquette d'expédition via l'écran. Une dernière confirmation libère le rayonnage pour d'autres commandes.



©KNAPP

Nom de la Société

**KUEHNE + NAGEL**

N°Stand

**D27**

*Présentation*

Avec plus de 45.000 collaborateurs employés dans plus de 830 sites dans plus de 100 pays, le Groupe Kuehne + Nagel est un des leaders mondiaux des métiers du transport et de la logistique. Sa force réside dans les secteurs du transport maritime, le transport aérien et de la logistique, ainsi que sa capacité à offrir des solutions de Supply Chain Management reposant sur des outils informatiques performants

Nom de la Société

**LAHAYE**

N°Stand

**D21**

*Présentation*

Eventail de prestations de la charge complète ou partielle à une solution de stockage et de préparation de commandes pour une distribution fine. Couverture hexagonale via 10 sites d'exploitation. Vocation naturelle au transport de produits de grande consommation alimentaire. Développement des prestations sous température contrôlée.

Nom de la Société

**LASRY MAROC**

N°Stand

**A30**

*Présentation*

Prestations transport et logistique ; compagnie ou agent maritime ; Stockage, entreposage sous douane. Transitaires, commissionnaire de transport, agent en douane

Nom de la Société

**LEGENDRE**

N°Stand

**D41**

*Présentation*

Prestataire logistique. 13 métiers : préparation de commandes, intégration, reverse logistique, co-packing, montage et démontage d'unités de production, l'emballage industriel...

*Faits marquants 2006*

Pose de colonnes JCDECAUX et MORIS à Paris, Shanghai, New York. Conception d'emballages spécifiques, de plans de transports et gestion logistique de certains sites du groupe Safran

*Nouveautés/Animations*

Dossier de candidature aux Trophées de l'Innovation pour la nouvelle plate-forme dernière génération de Gellainville (28) (conception ergonomique et sécuritaire intégrant la biométrie, un système de vidéosurveillance visualisant les flux à l'intérieur de l'entrepôt et sur les parkings, sprinklage dernière génération, S.I. de pilotage d'un trieur automatique par convoyage, pour garantir un taux de service de 99.9 %...)

Nom de la Société

**MGF**

N°Stand

**E33**

*Présentation*

Maîtrise des flux physiques : stockage/magasinage, gestion des stocks ; préparation de commandes, picking UVC-colis, VPC ; intervention sur le produit : étiquetage, assemblage, conditionnement à façon, personnalisation produits, opérations promotionnelles, re-conditionnement ; organisation du transport amont et aval. Maîtrise des flux d'informations : informatique embarquée intégration EDI, services web, RFID, vocal

*Faits marquants 2006/2007*

Embauche de Florence Lajoux au poste de Directrice commerciale et marketing

Nom de la Société

**MONDIAL RELAY**

N°Stand

**B39**

*Présentation*

Distribution des colis depuis l'entrepôt ou les fournisseurs des professionnels de la VAD jusqu'aux domiciles de leurs clients ou les Points Relais sélectionnés. 21 agences, 500 transporteurs partenaires, 3.500 commerçants de proximité garantissent l'acheminement des colis dans le respect des délais et engagements.

*Nouveautés/Animations*

Participation aux Trophées de l'innovation avec l'offre sur 2xMoinsCher.com, de livraison de colis en B to C et C to C.

Nom de la Société

**NAVILAND CARGO**

N°Stand

**D30**

*Présentation*

Opérateur sur le marché du transport combiné de conteneurs maritime.

Nom de la Société

**PFSWEB**

N°Stand

**A38**

*Présentation*

Prestataire logistique d'origine belge reconnu dans la logistique du e-commerce en Europe et aux Etats-Unis ainsi que la distribution paneuropéenne à partir d'un site centralisé

*Faits marquants 2006*

Logistique du site web de Xerox Consumables Store ➔

## SERVICES TRANSPORT ET LOGISTIQUE & EQUIPEMENTS

➡ qui couvre une quinzaine de pays européens. Stockage et distribution des pièces détachées dans le monde pour l'avionneur américain Raytheon. Distribution B2B et B2C pour Flavia, division système de boissons du groupe mars

### Nouveautés/Animations

Conférence thématique le 29 mars à 14h00: « Stratégie et défis logistiques de Projets E-commerce Paneuropéens »

Nom de la Société

**ROBERT  
(TRANSPORT BRUNO)**

N°Stand

**H68**

Présentation

Transport routier de marchandises. PLSC, TD, plateaux, grue, hayons, ADR. Lots partiels.

Nom de la Société

**ROUCH INTERMODAL**

N°Stand

**D57**

Présentation

Spécialiste du transport combiné continental rail-route en France, leader dans le général cargo. Dispose de 400 caisses mobiles, 200 châssis et 100 tracteurs routiers répartis entre le nord et le sud de l'Europe Occidentale. Le rail route, c'est la vitesse (A/B), la souplesse de la route, la sécurité du rail, la puissance (28 tonnes utiles) et l'écologie (1 tonne de CO<sub>2</sub> économisée par transport). Route zone longue et affrètement international complètent l'offre

Nom de la Société

**RUEL SDV TRANSPORTS**

N°Stand

**E56**

Présentation

Transport national et international. Stockage et prestation à valeur ajoutée sur entrepôt (30.000 m<sup>2</sup>). Spécialiste Supply Chain et organisation de flux tendus

Nom de la Société

**SCHOELLER  
ARCA SYSTEMS**

N°Stand

**B69**

Présentation

Fabricant de contenant plastique réutilisable (bacs, palettes et caisses palettes, pliables ou rigides)

Faits marquants 2006

Electrolux a choisi les caisses palettes pliables Magnum 1200x1000x1200mm pour remplacer ses contenants bois/cartons dans leur flux Supply Chain pièces plastiques. Gain annuel de 400.000 €, sans compter la minimisation des déchets.

Nouveautés/Animations

Dépôt d'un dossier au Prix de l'innovation Logistique avec la caisse palette pliable SH 835 HD, d'un très bon rapport résistance et légèreté. Dimension déplié de 800 x 600 x 835 mm, volume de 282 l pour un poids de 22,4 kg. Résistance unitaire de 700 kg. Peut être stockée gerbée sur 4 hauteurs et transportée par chariot élévateur par 2, l'une gerbée sur l'autre.

## SERVICES TRANSPORT ET LOGISTIQUE & EQUIPEMENTS



©DR

*Nom de la Société*

**SED LOGISTIQUE**

*N°Stand*

**E51**

*Présentation*

Prestataire organisé en 3 pôles d'activités : les prestations logistiques avec Logistiquesolutions, la gestion et l'organisation des opérations transports avec Fretmanagement, la location de surfaces d'entrepôts et bureaux avec Sedimmo.

*Faits marquants 2006*

Belle progression de SED Fashion, offre de prestations dédiées à la filière textile. Démarrage d'une coopération avec Façonnable

*Nouveautés/Animations*

Nouvel entrepôt SED Fashion à Marly la Ville (95), complétant celui de 15.000 m<sup>2</sup> à Longueil Sainte Marie (60) qui traite en moyenne 60.000 pièces ou lots par jour, soit 55.000 lignes pour environ 700 commandes.

*Nom de la Société*

**SELI**

*N°Stand*

**E62**

*Présentation*

Transport routier, fluvial, maritime, entreposage. Organisation complète de logistique. Positionnement sur toute la France avec 6 agences. Une activité en benne à l'international.

*Nom de la Société*

**SOFRILOG**

*N°Stand*

**B45**

*Présentation*

Créé par Sofrino et Sofrica en septembre 2006 pour être le 2<sup>nd</sup> réseau de logistique de produits surgelés en France. Capacité d'entreposage sous température négative de plus de 800.000 m<sup>2</sup> avec 38 entrepôts.

*Faits marquants 2006*

Création

*Nouveautés/Animations*

Réseau

*Nom de la Société*

**STEF-TFE**

*N°Stand*

**D31**

*Présentation*

Logistique des produits sous température contrôlée en Europe (voir également Stef, TFE, Tradimar, Agrostar).

*Nouveautés/Animations*

Participation aux Trophées de l'Innovation avec une démarche liant étroitement nutrition et conditions de travail des salariés exposés au froid qui permet de prendre en considération les contraintes de chaque salarié et de leur donner des conseils adaptés à leurs modes de vie et à leurs activités.

*Nom de la Société*

**TRANSENGRAIS**

*N°Stand*

**D57**

*Présentation*

Fort d'un parc de wagons de 1.200 unités, Transengrais déplace plus d'un million de tonnes par an, en vrac et en conditionné depuis les usines ou les mines jusqu'à l'utilisateur de l'engrais

*Nom de la Société*

**VANDERLANDE INDUSTRIES**

*N°Stand*

**B73**

*Présentation*

Concepteur, intégrateur et réalisateur de systèmes de manutention et de stockage pour charges isolées.

*Nom de la Société*

**VEOLIA CARGO**

*N°Stand*

**E61**

*Présentation*

Pôle dédié au fret ferroviaire créé par Veolia Transport pour répondre aux besoins des clients industriels qui souhaitent s'adresser à un interlocuteur unique. Veolia Cargo regroupe les filiales nationales suivantes : Veolia Cargo France, Veolia Cargo Deutschland et Veolia Cargo Nederland. S'ajoutent à cela des filiales de spécialité comme en France avec CFTA Cargo & Socorail.

*Faits marquants 2006*

Obtention de l'aval du Ministère des Transports pour former ses propres conducteurs sur le Campus Veolia Environnement

*Nouveautés/Animations*

◆ Intervention d'Antoine Hurel (Directeur général de Veolia Cargo) sur « Les nouveaux débouchés du fret ferroviaire » le mercredi 28 mars

◆ Présence en continue sur le salon d'un micro-simulateur de formation à la conduite ferroviaire.

*Nom de la Société*

**VFLI**

*N°Stand*

**D57**

*Présentation*

Entreprise ferroviaire depuis Août 2006, VFLI conçoit et organise les flux des entreprises et collectivités sur sites industriels et sur le réseau ferré national : Transport de fret courte et moyenne distance, Gestion d'embranchement ferroviaire industriel, Logistique ferroviaire, Ingénierie et maintenance des infrastructures.

*Nom de la Société*

**WINCANTON**

*N°Stand*

**E19**

*Présentation*

Conception, mise en œuvre et gestion de solutions permettant aux clients d'optimiser leur logistique au niveau local, national ou international. Groupe présent en Europe qui emploie plus de 30.000 personnes et réalise un chiffre d'affaires annuel de 2.6 Md€.

*Nouveautés/Animations*

Organisateur d'une conférence thématique sur la Logistique du e-commerce avec Kiala, MMC et Supply Chain Magazine – 29 mars Plateau TV de 9h30 à 10h30

**Retrouvez-nous sur le Stand A73**

## INFRASTRUCTURES, IMMOBILIER LOGISTIQUE

Nom de la Société

**ADEME PARIS**

N°Stand

**E14**

Présentation

L'Agence de l'Environnement et de la Maîtrise de l'Energie est un établissement public sous la tutelle conjointe des ministères de l'Ecologie et du Développement Durable, de l'Industrie et de la Recherche. Elle participe à la mise en œuvre des politiques publiques dans les domaines de l'environnement, de l'énergie et du développement durable. Organisme public de soutien technique et financier pour la mise en place d'infrastructures économes en énergie et en CO<sub>2</sub> ainsi que l'intermodalité.

Nouveautés/Animations

L'Ademe organise la 3<sup>e</sup> édition du prix spécial développement durable. Lancement du site Internet sur le transport combiné

Nom de la Société

**CCI VALENCIENNOIS**

N°Stand

**G20**

Présentation

Valenciennes développe le MULTIMODAL

♦ Route : réseau autoroutier fluide : A2, A23/A25

♦ Fer : 2 M de t chargées/déchargées

♦ Air : aéroport équipé ILS

♦ Fluvial : 2<sup>nd</sup> port intérieur public du NPDC en 2005.

1,7 m de t chargées/déchargées. 5 quais publics. Capacités d'accueil foncières et immobilières adaptées. 18 parcs d'activités sur 2.100 ha. 90.000 m<sup>2</sup> avec permis et autorisations accordés

Nouveautés/Animations

Conférence de presse suivi d'un cocktail le 28 mars à 11h thèmes : la logistique en NPDC et les récentes implantations

Nom de la Société

**AFILOG**

N°Stand

**H06**

Présentation

Association créée fin 2001 qui rassemble de manière transversale les acteurs de la logistique : industriels, prestataires logistiques, investisseurs, promoteurs/développeurs, aménageurs, architectes, conseils... Plate-forme de dialogue avec l'administration, Afilog se propose de mieux faire connaître la logistique, d'adapter la réglementation à l'évolution de ce secteur d'activités majeur et de promouvoir de bonnes pratiques, notamment en direction du développement durable.

Nom de la Société

**CONCERTO DEVELOPPEMENT**

N°Stand

**J12**

Présentation

Spécialiste de la conception et de la maîtrise d'ouvrage déléguée d'opérations de construction et d'aménagement de plates-formes logistiques et d'entrepôts de nouvelle génération pour le compte de tiers. Intervient également dans la reconversion de sites industriels et le développement de sites commerciaux.

Faits marquants 2006

Recherche d'un terrain près de l'aéroport CDG et construction d'une plate-forme dans les délais impartis pour le groupe L'Oréal. Création de Global Property Advisors avec Macquarie en octobre afin de créer un ensemble de parcs logistiques en France représentant environ 600.000 m<sup>2</sup> SHON, soit 250 M€. Deux premiers sites sont en cours de développement à HEM (59) pour 42.000 m<sup>2</sup> et à Monteleger (26) pour 85.000 m<sup>2</sup>.

Nouveautés/Animations

Acquisition par Affine d'un entrepôt de 21.000 m<sup>2</sup>, comprenant 19.000 m<sup>2</sup> de surface de stockage et 2.800 m<sup>2</sup> de bureaux, sur un terrain de 6 ha situé à Leers, dans la zone industrielle de Roubaix Est. Opération de rénovation lourde réalisée par Concerto Développement, filiale d'Affine.

Nom de la Société

**AGENCE SPECIALE TANGER MEDITERRANEE**

N°Stand

**B15**

Présentation

Entreprise de droit marocain appartenant à l'Etat, dotée des prérogatives et pouvoirs de développement et de gestion du projet Tanger Méditerranée pour le compte de l'Etat Marocain.

Nouveautés/Animations

La projet Tanger Med s'articule autour de trois composantes principales : le port, les zones franches et les infrastructures de connexion. Atouts offerts : un concept efficace de « hub » relié aux flux logistiques régionaux et mondiaux, un potentiel humain qualifié à un coût compétitif, des accords de libre échange et un statut de zone franche. Il prévoit de générer un trafic, à l'horizon 2020, de 3,5 millions d'EVP et de créer 145.000 emplois.

Nom de la Société

**DELTA 3**

N°Stand

**H18**

Présentation

Delta 3 est implantée à Dourges (Nord-Pas-de-Calais - France), à 20 Km au sud de Lille, le long de l'autoroute A1 (Paris/Lille). La zone s'étend sur plus de 300 Ha et propose 330.000 m<sup>2</sup> d'entrepôts logistiques de classe A, un terminal de transport combiné trimodal, un centre de services. Opérationnelle depuis décembre 2003, Delta 3 a déjà commercialisé 258.000 m<sup>2</sup> de surfaces logistiques.

Nouveautés/Animations

Delta 3 participera à la conférence de presse organisée par NFX, sur le stand régional Nord-Pas-de-Calais, le mercredi 28 avril.

Nom de la Société

**CB RICHARD ELLIS**

N°Stand

**F12**

Présentation

Conseiller en immobilier d'entreprise, propose ses services aux propriétaires, aux investisseurs et aux utilisateurs. Le département Activité et Logistique est spécialisé dans le conseil en immobilier logistique, plus particulièrement dans le conseil en montage et commercialisation de bureaux, d'activités, de parcs d'activités tertiaires, de laboratoires et de parcs d'activités logistiques en France et en Europe. 40 collaborateurs sont spécialisés sur ces marchés.

## INFRASTRUCTURES, IMMOBILIER LOGISTIQUE

Nom de la société

**ENTREPOT ON LINE**

N°Stand

**G32**

Présentation

Créée en 2000 à l'initiative de professionnels de l'immobilier d'entreprise, EOL est une société de conseil en immobilier qui développe deux activités principales : le conseil en implantation logistique et industrielle ; le conseil en immobilier commercial. Métiers : vente et location de plates-formes logistiques et de parcs commerciaux ; montage d'opérations de promotion ; « clé en main » pour le compte de tiers.

Nom de la Société

**EURINPRO-MACQUARIE  
GOODMAN GROUP**

N°Stand

**G36**

Présentation

Acteur majeur dans le développement et l'investissement de projets immobiliers logistiques globaux et sur-mesure.

Faits marquants 2006

Acquisition en Mai 2006 par Macquarie Goodman, groupe de fonds immobiliers coté à la Bourse de Sydney qui avec une équipe de plus de 750 professionnels spécialisés dans l'immobilier, réalise des opérations dans les domaines de l'investissement immobilier, de la gestion de fonds, de la promotion.

Nouveautés/Animations

« Warehouse Scan », outil informatique visualisant les avantages et économies apportés par les entrepôts flexibles et sur-mesure d'Eurinpro

Nom de la Société

**JONES LANG LASALLE**

N°Stand

**F36**

Présentation

Conseil en immobilier d'entreprise

Faits marquants 2006

- ◆ Recherche d'une plate-forme de 20.000 m<sup>2</sup> à proximité de Coliposte sur la plaine de l'Ain pour Vente-Privée.com
- ◆ 24.000 m<sup>2</sup> à Montélimar pour Easydis
- ◆ Construction à Lyon de 18.000 m<sup>2</sup> extensibles à 30.000m<sup>2</sup> pour la distribution nationale des produits Aldes

Nouveautés/Animations

Conférence organisée en partenariat avec Ernst & Young le 28 mars sur le thème « Performance de l'immobilier logistique : bilan et perspectives ». 16 h-17 h Salle 411 1<sup>er</sup> étage

Nom de la Société

**LOGISTIQUE SEINE-NORMANDIE  
PAVILLON NORMAND**

N°Stand

**F55**

Présentation

Association moteur en terme de recherche, de créativité et d'innovation dans le monde de la Logistique. Tissage d'un réseau d'acteurs logistiques issus du transport, de la logistique et d'entreprises spécialisées dans les SSII ou le développement durable...

Faits marquants 2006

Soutien en tant que pôle de compétitivité de projets comme SEFACIL au sein de la SOGET (sécurisation des ➡ ➡)

→ opérations trans-portuaires) ou STEP développé par le port du Havre (système automatisé de transfert de conteneurs au sein d'un port et vers les réseaux ferroviaires et fluviaux).

### Nouveautés/Animations

- ◆ 1<sup>er</sup> jour : Inauguration + Conférence de presse + intervention de Mr Jacques Brifault, président de Logistique Seine-Normandie, lors de la conférence sur la reverse logistique
- ◆ 2<sup>e</sup> jour : RDV d'affaires sur le pavillon normand
- ◆ 3<sup>e</sup> jour : présentation de projets innovants et mises en situation

Nom de la Société

### LOIR-ET-CHER VOTRE IMPLANTATION LOGISTIQUE

N°Stand

H68

### Présentation

Promotion de zones logistiques en Loir-et-Cher dont 2 platesformes multimodales : (A10) Mer-Les Portes de Chambord : 300.000 m<sup>2</sup> de bâtiments programmés, 110 ha de fonciers viabilisés (A71) et Salbris : 270.000 m<sup>2</sup> de bâtiments programmés, classés SEVESO 2

### Faits marquants 2006

Ouverture de la plus grande plate-forme nationale Coliposte à Mer sur l'A10 : 25.000 m<sup>2</sup>, chaîne de 1km de long, 200.000 colis/jour, 220 salariés

Nom de la Société

### NIMES METROPOLE

N°Stand

E67

### Présentation

Communauté d'agglomération de 23 communes détenant 145 Ha de foncier à vocation logistique

### Faits marquants 2006

Implantation de Prodis, site d'embouteillage et de logistique du vin en bouteille pour le grand sud de la France (30.000 m<sup>2</sup>, 10 Ha, 140 pers.) ; Logidis, spécialisé dans les produits secs (28.000 m<sup>2</sup>, 10 Ha, 270 pers.) et Auchan, produits alimentaires grand sud-ouest (60.000 m<sup>2</sup>, 400 pers.)

### Nouveautés/Animations

Zones d'activité de Nîmes Grézan, 60 Ha + 20 Ha embranchés fer en cours et de Mitra à Saint Gilles, 75 Ha

Nom de la Société

### PORT AUTONOME DE STRASBOURG

N°Stand

G12

### Présentation

Importante plate-forme logistique d'Alsace avec 600 000 m<sup>2</sup> de capacités de stockage de marchandises générales, 620 000 t de céréales, 420 000 m<sup>3</sup> de produits pétroliers. Abrite près de 400 entreprises et héberge 13.000 emplois directs. 2<sup>nd</sup> port fluvial de France

### Nouveautés/Animations

Grands chantiers pour 2007 : lancement de Starlette, pôle tertiaire majeur pour Strasbourg, en bordure du bassin Vauban. Extension du terminal conteneurs nord. Augmentation à 450 t de la capacité du terminal colis lourds. Bientôt 50 ha supplémentaires disponibles dans le port annexe de Lauterbourg.

**Retrouvez-nous sur le Stand A73**

Nom de la Société

### PORT AUTONOME DU HAVRE

N°Stand

F50

### Présentation

5<sup>e</sup> port européen et le 1<sup>er</sup> port français pour le trafic conteneurisé avec respectivement 8% et 60% de parts de marché

### Faits marquants 2006

Mise en service de Port 2000

### Nouveautés/Animations

Mise en service du Terminal Porte Océane en 2007, travaux de réalisation de six nouveaux postes à quai, à moyen terme, plus de 500.000 m<sup>2</sup> d'entrepôts logistiques neufs viendront compléter l'offre de la plate-forme havraise, qui fonctionne déjà sur près d'un million de m<sup>2</sup>.

Nom de la Société

### PORT DE LILLE

N°Stand

H20

### Présentation

Partenaire des entreprises en matière de services logistiques, depuis la location de surfaces et le stockage jusqu'à des prestations de transport international multimodal, notamment pour les flux conteneurisés.

### Faits marquants 2006

Nouveau Centre de Valorisation Organique avec son usine de biométhanisation, et son Centre de Tri Sélectif, implantés sur des terrains portuaires bord à canal

### Nouveautés/Animations

Dépôt d'un dossier Trophée de l'Innovation portant sur le transport de verre issu du tri sélectif en conteneurs et par barges fluviales. Partenaires impliqués : Lille Métropole Communauté Urbaine, Prover SAS, Triselec et La Nordiste de l'Environnement. Avantages : réduction des émissions de CO<sub>2</sub>, de SO<sub>2</sub>, de bruit, du nombre de camions et éco. d'énergie.

Nom de la Société

### QUILLE

N°Stand

F62

### Présentation

Spécialiste de l'immobilier industriel et en particulier des entrepôts logistiques : de la conception à la réalisation, en incluant le financement et la maintenance.

### Faits marquants 2006

Livraison à Renault de son nouveau Centre de Distribution des Pièces de Rechange, à Villeroy, près de Sens. 153.000 m<sup>2</sup> de surface couverte avec 11,20 m de hauteur libre. 13.000 références sur 140 km de linéaires de stockage.

### Nouveautés / Animations

Dépôt d'un dossier Trophée de l'Innovation pour « la rue drainante », solution innovante de recyclage des pneus montée par Renault, Cimad, Aliapur et Quille.

Nom de la Société

### SOGARIS

N°Stand

E26

### Présentation

Acteur de l'immobilier logistique spécialisé dans le développement de sites à vocation logistique et leur investissement. Parc immobilier de 450.000 m<sup>2</sup> d'entrepôts, quais de messagerie, bureaux et services. Les principales plates-formes logistiques SOGARIS sont situées en Ile-de-France (Rungis, Roissy, Créteil), en régions (Lyon, Marseille, Rouen Bayonne), et en Belgique(Bruxelles). Un projet à Versailles (78) est à l'étude.